

EUROPAN ITALIA

VADEMECUM PER LA CONSEGNA DEI PROGETTI

Per agevolare i candidati nel controllo della regolarità dei documenti per la consegna del progetto abbiamo redatto questo piccolo documento contenente tutto ciò che può esservi utile nel delicato momento della preparazione della spedizione del progetto.

Nelle pagine seguenti trovate le istruzioni in forma grafica e i modelli delle autocertificazioni di laurea e abilitazione da stampare e compilare.

Memorandum:

- **Codice, nome della città** del sito scelto e **titolo del progetto** devono essere riportati **in tutti i documenti (pannelli A1, quaderni A3, CD-rom o DVD, busta sigillata...** Ma anche nell'**imballo esterno che userete per la spedizione**.

- Se spedite con il corriere o con posta raccomandata o altro mezzo in cui dovete indicare **il nome del mittente**, potete indicare anche il nome del capogruppo, in quanto la persona addetta al ricevimento dei pacchi è esterna alla struttura e quindi garante dell'anonimato.

- Se spedite da un paese non appartenente alla Comunità Europea fate attenzione a monitorare il vostro invio e ad allegare tutti i documenti necessari allo **sdoganamento** del pacco.

- Copia dei documenti di identità di tutti (capogruppo, associati, collaboratori)

- Autocertificazioni o copie dei certificati del capogruppo e degli associati

Alcuni chiarimenti

- Alla data di chiusura delle registrazioni (vedi calendario), tutti gli associati dovranno figurare sul modulo elettronico di partecipazione del gruppo. Quindi entro il 31 Maggio la formazione dei gruppi deve essere completa. Dopo il 31 maggio infatti non sarà possibile iscrivere altri componenti.

- Il **quaderno A3** non deve contenere più di **10 pagine**. Quindi 3 pagine sono le riduzioni A3 dei pannelli, 1 pagina per la relazione e le altre saranno utilizzate come descritto nel regolamento.

I disegni esplicativi indicati alla fine dell'elenco devono essere inseriti in queste 6 pagine.

Non dimenticate di riportare nei disegni la **scala grafica**. Saranno considerate non conformi le indicazioni di scala numerica.

- Non inserite i CD-rom nella busta sigillata.

EUROPAN ITALY

VADEMECUM FOR THE PROJECT SUBMISSION

To make easy, to the competitors the check of documents for submission of the projects, we have prepared this short document that contains all the information useful in the difficult moment of the preparation and delivery of the project.

In the following pages, you find the models for self-certification of degree and qualification to be printed and filled in.

Memorandum:

- **Code, name of the city** of the chosen site and **title of the project** must be written in all documents (A1 panels, A3 bound documents, cd-rom or dvd, sealed envelope... But also on the package that you'll use to deliver.

- If you send by messenger or mail, where you are obliged to write your name, no problem, because the package will be received by an external human resource.

- If you send from a non-EC country, pay attention to check your sending and provide to attach all documents able to clear through customs your sending. dispatch and to enclose the documents needed for the customs clearance.

Copy of identity documents of everybody (team leader, associates, contributors)

Self-certifications or copies of team leader and associates certificates

Some explanations

- A registered team may add or withdraw members by amending the online team form on the website until the closing date for registrations.

Therefore the composition of the teams must be completed not later than May 31st.

- **The A3 bound document** cannot contain more than **10 pages**. So 3 pages are A3 reduced copies of panels, 1 page for the report and the others will be used as explained in the rules.

The additional drawings indicated at the end of the list in the rules must be inserted into these 6 pages.

Don't forget to indicate the **graphic scale** for plans. Numeric scales will not be accepted.

- The cd-rom must be placed out of the sealed envelope

europan 9

INVIARE A EUROPAN ITALIA - Via Lorenzo il Magnifico - 84 - 00162 Roma- Italy

PANNELLI A1 (59,4cm x 84,1cm)

INSERIRE:

- codice composto da due lettere dell'alfabeto romano seguite da tre cifre
- nome della città
- titolo del progetto.

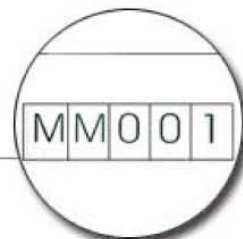
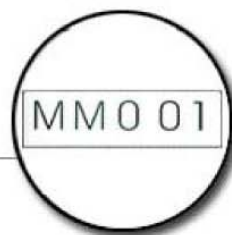

QUADERNO A3 (420cmx29,7cm) - 2 copie
NELLA COPERTINA INSERIRE:

- il codice
- nome della città
- titolo del progetto.

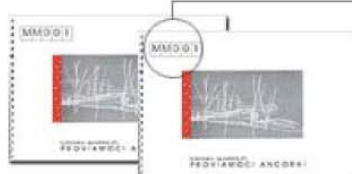

CD-ROM o DVD in 2 copie contenente i seguenti files:

- i tre pannelli A1, in formato PDF, risoluzione 300 dpi, dimensione A3
- i tre pannelli A1, in formato PDF, risoluzione 72 dpi, dimensione per web (1024 pixels)
- il quaderno rilegato, in formato PDF risoluzione 300 dpi dimensione A3.

Nella copertina del CD-ROM o DVD non dimenticate

- il codice
- nome della città
- titolo del progetto.

BUSTA SIGILLATA

- il codice
- nome della città
- titolo del progetto.



Identification file of the team of competitors. Using the form posted on the Web site, to be printed and completed.

europan 9 Identification file

CODE NUMBER
LETTER LETTER FIGURE FIGURE FIGURE
M M 0 0 1

NAME OF THE CITY
.....

TITLE OF THE PROJECT
.....

TEAM LEADER
Name, address, address complete, email, telephone, website

EQUIPE
Name, address, address complete, telephone, website

DECLARATION D'AUTEUR ET DE PARTENAIRE
I declare under penalty of my honour and that of my partners, my associates and myself, to be the author of the work presented.

I declare to accept to consider the decision as final and without appeal.

I declare to warrant the free publication of the work presented to the jury.

I declare to warrant that the work presented is the result of my own work and that the design has not been copied from any other source.

After the project, authors of the work presented shall remain responsible for their work.

DATE:

SIGNATURE(S) (DE)S (ART)ISTE(S)



Anche la autocertificazione va bene

**DICHIARAZIONE SOSTITUTIVA DI CERTIFICAZIONE E
DICHIARAZIONE SOSTITUTIVA DI ATTO DI NOTORIETA'**

(resa ai sensi degli articoli 46 e 47 delle disposizioni legislative e regolamentari in materia di documentazione amministrativa –D.P.R. n. 445 del 28/12/2000)

Il/La sottoscritto/a

COGNOME _____

NOME _____

LUOGO DI NASCITA _____

DATA DI NASCITA _____

CITTADINANZA _____

consapevole delle responsabilità e delle sanzioni penali stabilite dalla legge (art.76 D.P.R. 445/2000) per le false attestazioni e le mendaci dichiarazioni, sotto la propria personale responsabilità

dichiara

di essere in possesso del seguente diploma di laurea:

TITOLO _____

DATA DI CONSEGUIMENTO _____

UNIVERSITA' _____

- Di essere in possesso dei seguenti titoli professionali:

Luogo e data

Firma

Informativa ai sensi dell'art. 13 del Decreto Legislativo 196/2003: i dati sopra riportati sono prescritti dalle disposizioni vigenti, ai fini del procedimento per il quale sono richiesti e saranno trattati per tale scopo nonché per i fini specifici dell'attività.

**DICHIARAZIONE SOSTITUTIVA DI CERTIFICAZIONE E
DICHIARAZIONE SOSTITUTIVA DI ATTO DI NOTORIETA'**

(resa ai sensi degli articoli 46 e 47 delle disposizioni legislative e regolamentari in materia di documentazione amministrativa –D.P.R. n. 445 del 28/12/2000)

Il/La sottoscritto/a

COGNOME _____

NOME _____

LUOGO DI NASCITA _____

DATA DI NASCITA _____

CITTADINANZA _____

consapevole delle responsabilità e delle sanzioni penali stabilite dalla legge (art.76 D.P.R. 445/2000) per le false attestazioni e le mendaci dichiarazioni, sotto la propria personale responsabilità

dichiara

di aver conseguito l'abilitazione all'esercizio professionale di _____

avendo superato gli Esami di Stato presso _____

in data _____

Luogo e data

Firma

Informativa ai sensi dell'art. 13 del Decreto Legislativo 196/2003: i dati sopra riportati sono prescritti dalle disposizioni vigenti, ai fini del procedimento per il quale sono richiesti e saranno trattati per tale scopo nonché per i fini specifici dell'attività.